

RESIDENCIAL

AVENIDA DE AMÉRICA

www.residencialavenidadeamerica.com



C. de Luis Carandell - Madrid

SUPERFICIES TOTALES

Útil vivienda	87,16
Útil terraza - Piscina	72,60
Útil total	159,76

Construida con comunes	149,12
------------------------	--------

LOCALIZACIÓN EN PLANTA

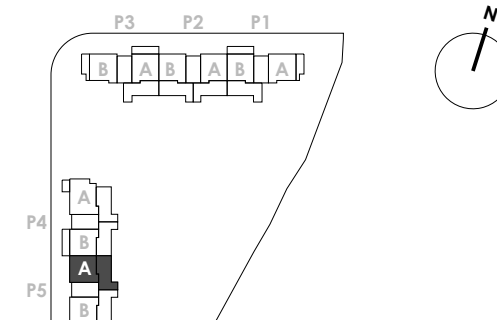

LOCALIZACIÓN EN SECCIÓN

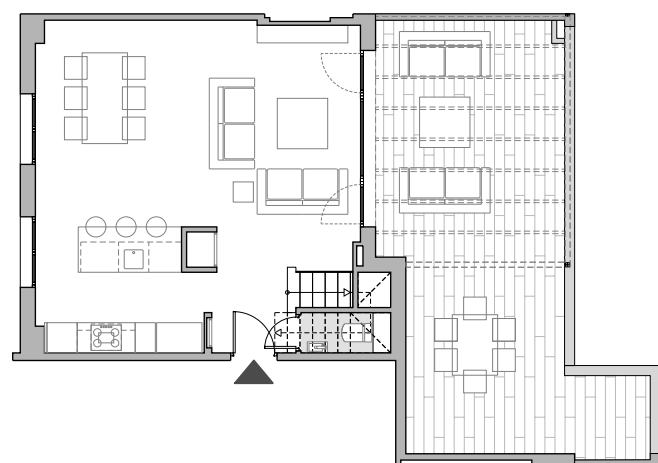
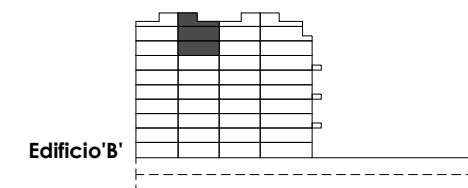

planta SÉPTIMA

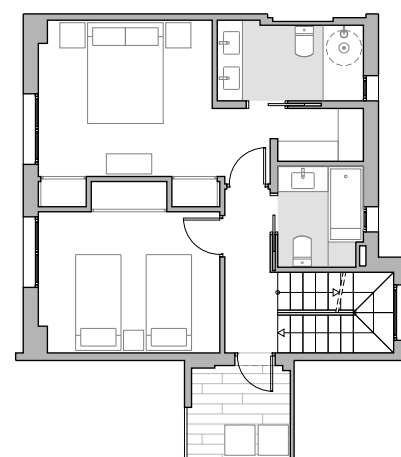

planta OCTAVA



planta SOLARIUM

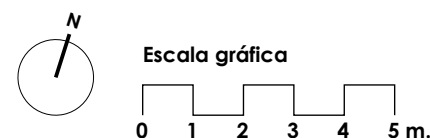

T77
1 ud.

2 DORMITORIOS
PORTAL 5 • 7ºA

CONSUMO Y EMISIONES

PROVISIONAL



NOTA: El presente plano, así como las superficies en él contempladas, podrán ser objeto de modificaciones de orden técnico, jurídico o de requerimientos de organismos públicos competentes, siempre y cuando estén justificados y no supongan alteraciones sustanciales del objeto contratado. La infografía de fachadas, elementos comunes y restantes espacios es meramente ilustrativa y podrá ser objeto de verificación o modificación en el proyecto técnico correspondiente. El mobiliario representado en este plano se trata de una mera gráfica, y no está incluido en el objeto del contrato, así como la distribución de los muebles de cocina que es orientativa. El equipamiento de la vivienda será el indicado en la correspondiente memoria de calidades. La certificación energética se corresponde con la establecida en el proyecto. Toda la información y entrega de documentación se hará según lo establecido en el RD 515/1989 y demás normas que pudieran contemplarlo, ya sea de carácter estatal o autonómico.



RESIDENCIAL
AVENIDA DE
AMÉRICA

www.residencialavenidadeamerica.com



C. de Luis Carandell - Madrid

SUPERFICIES TOTALES

Útil vivienda	87,16
Útil terraza - Piscina	72,60
Útil total	159,76
Construida con comunes	149,12

LOCALIZACIÓN EN PLANTA

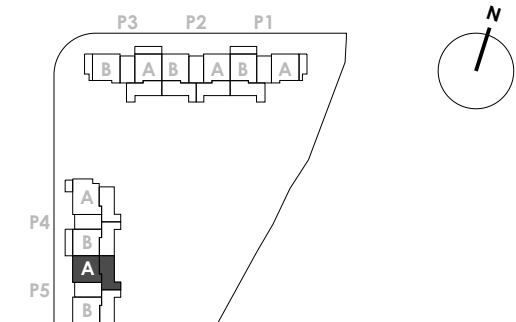

LOCALIZACIÓN EN SECCIÓN

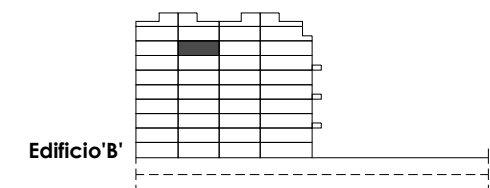

planta SÉPTIMA

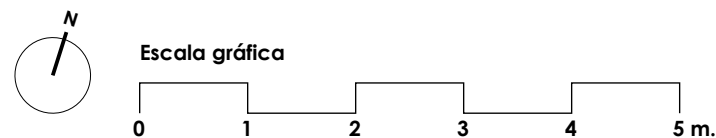

T77
1 ud.

2 DORMITORIOS
PORTAL 5 • 7ºA

NOTA: El presente plano, así como las superficies en él contempladas, podrán ser objeto de modificaciones de orden técnico, jurídico o de requerimientos de organismos públicos competentes, siempre y cuando estén justificados y no supongan alteraciones sustanciales del objeto contratado. La infografía de fachadas, elementos comunes y restantes espacios es meramente ilustrativa y podrá ser objeto de verificación o modificación en el proyecto técnico correspondiente. El mobiliario representado en este plano se trata de una mera gráfica, y no está incluido en el objeto del contrato, así como la distribución de los muebles de cocina que es orientativa. El equipamiento de la vivienda será el indicado en la correspondiente memoria de calidades. La certificación energética se corresponde con la establecida en el proyecto. Toda la información y entrega de documentación se hará según lo establecido en el RD 515/1989 y demás normas que pudieran contemplarlo, ya sea de carácter estatal o autonómico.





RESIDENCIAL
AVENIDA DE
AMÉRICA

www.residencialavenidadeamerica.com



C. de Luis Carandell - Madrid

SUPERFICIES TOTALES

Útil vivienda	87,16
Útil terraza - Piscina	72,60
Útil total	159,76
Construida con comunes	149,12

LOCALIZACIÓN EN PLANTA

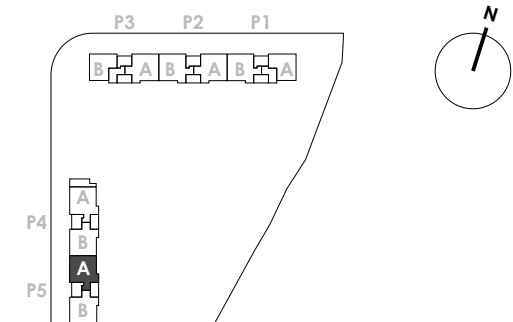

LOCALIZACIÓN EN SECCIÓN

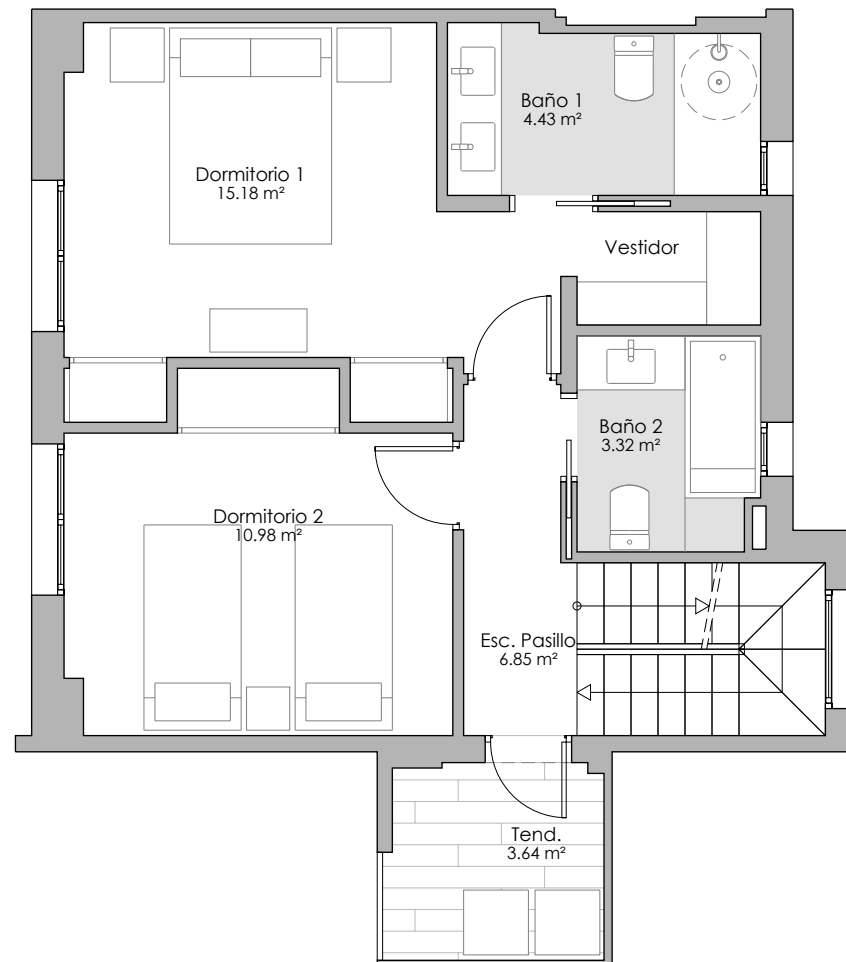
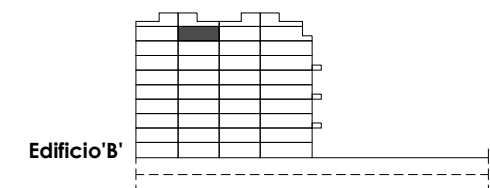

planta OCTAVA

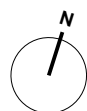

Escala gráfica



T77
1 ud.

2 DORMITORIOS
PORTAL 5 • 7ºA

NOTA: El presente plano, así como las superficies en él contempladas, podrán ser objeto de modificaciones de orden técnico, jurídico o de requerimientos de organismos públicos competentes, siempre y cuando estén justificados y no supongan alteraciones sustanciales del objeto contratado. La infografía de fachadas, elementos comunes y restantes espacios es meramente ilustrativa y podrá ser objeto de verificación o modificación en el proyecto técnico correspondiente. El mobiliario representado en este plano se trata de una mera gráfica, y no está incluido en el objeto del contrato, así como la distribución de los muebles de cocina que es orientativa. El equipamiento de la vivienda será el indicado en la correspondiente memoria de calidades. La certificación energética se corresponde con la establecida en el proyecto. Toda la información y entrega de documentación se hará según lo establecido en el RD 515/1989 y demás normas que pudieran contemplarlo, ya sea de carácter estatal o autonómico.





RESIDENCIAL
AVENIDA DE
AMÉRICA

www.residencialavenidadeamerica.com



C. de Luis Carandell - Madrid

SUPERFICIES TOTALES

Útil vivienda	87,16
Útil terraza - Piscina	72,60
Útil total	159,76
Construida con comunes	149,12

LOCALIZACIÓN EN PLANTA

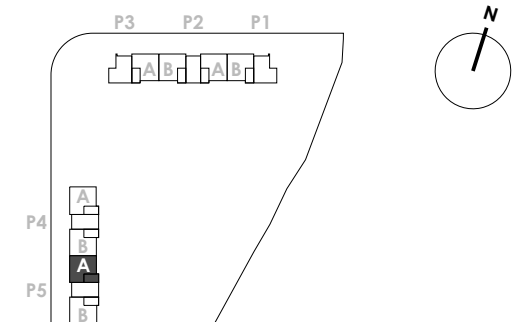

LOCALIZACIÓN EN SECCIÓN

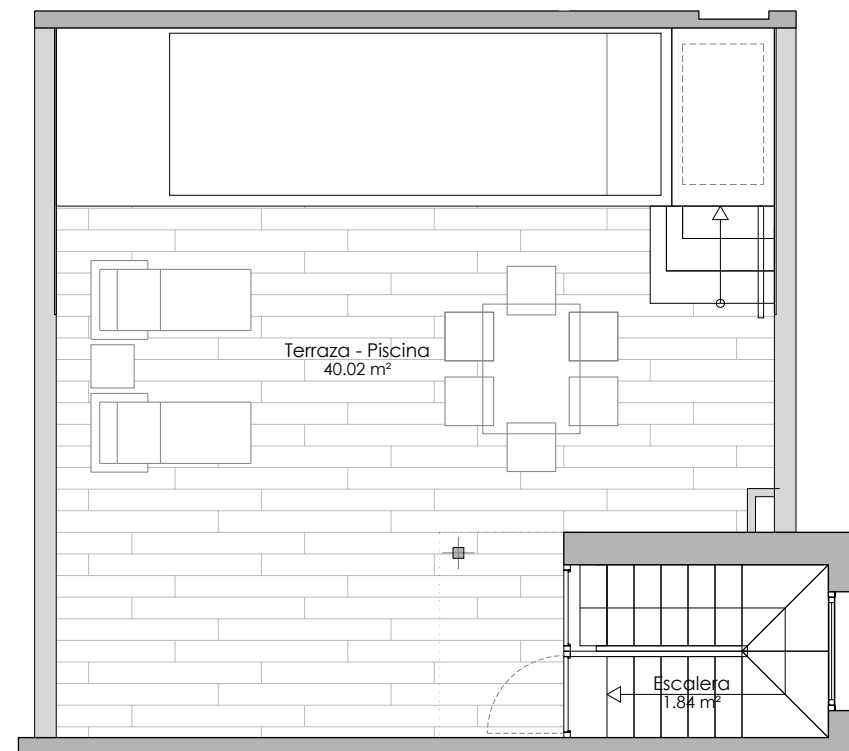
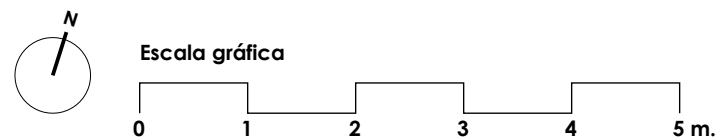
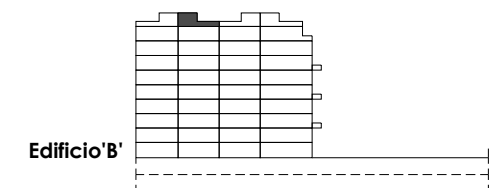

planta SOLARIUM



T77
1 ud.

2 DORMITORIOS
PORTAL 5 • 7ª

CONSUMO
Y EMISIONES

PROVISIONAL



NOTA: El presente plano, así como las superficies en él contempladas, podrán ser objeto de modificaciones de orden técnico, jurídico o de requerimientos de organismos públicos competentes, siempre y cuando estén justificados y no supongan alteraciones sustanciales del objeto contratado. La infografía de fachadas, elementos comunes y restantes espacios es meramente ilustrativa y podrá ser objeto de verificación o modificación en el proyecto técnico correspondiente. El mobiliario representado en este plano se trata de una mera gráfica, y no está incluido en el objeto del contrato, así como la distribución de los muebles de cocina que es orientativa. El equipamiento de la vivienda será el indicado en la correspondiente memoria de calidades. La certificación energética se corresponde con la establecida en el proyecto. Toda la información y entrega de documentación se hará según lo establecido en el RD 515/1989 y demás normas que pudieran contemplarlo, ya sea de carácter estatal o autonómico.