



C/ de la Ilusión, 52 - El Cañaveral, Madrid

**SUPERFICIES TOTALES**

Útil vivienda	54.03 m <sup>2</sup>
Útil terraza	84.84 m <sup>2</sup>
Útil total	138.87 m <sup>2</sup>

Construida con comunes	75.23 m <sup>2</sup>
------------------------	----------------------

**LOCALIZACIÓN EN PLANTA**

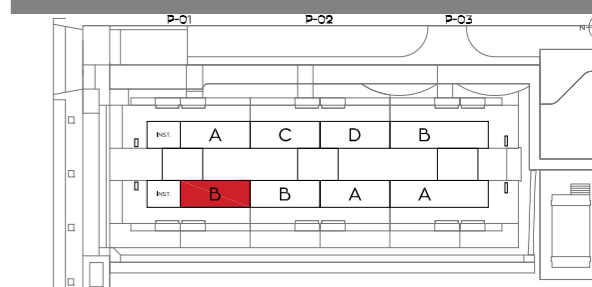

N. +07 - ÁTICO

**LOCALIZACIÓN EN SECCIÓN**

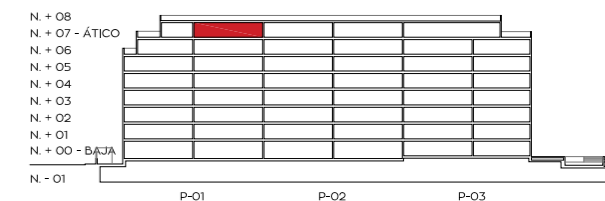

SECCIÓN

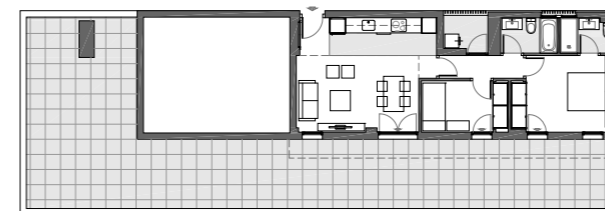
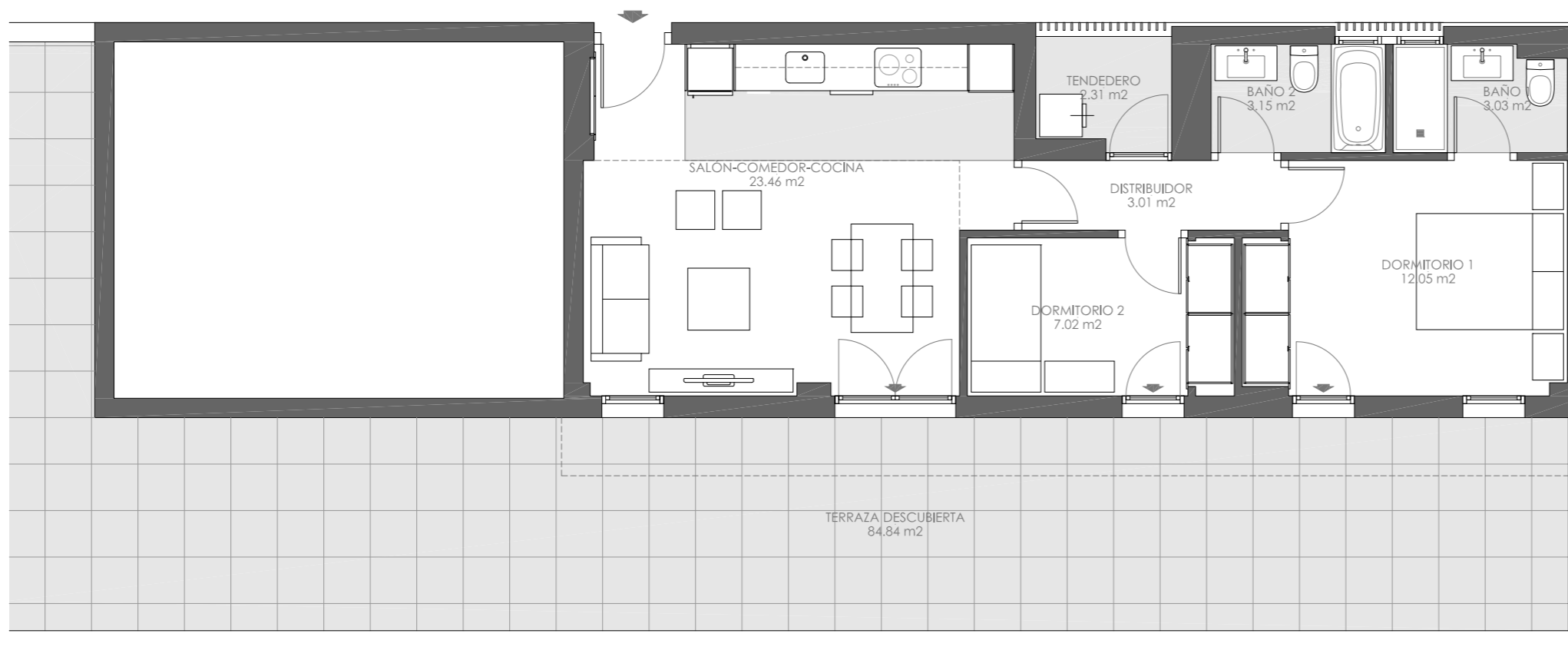

**VT-10**

**2 DORMITORIOS  
NIVEL +07 - ÁTICO  
PORTAL 01- LETRA B**

CONSUMO Y EMISIONES



PROVISIONAL

NOTA: El presente plano, así como las superficies en él contempladas, podrán ser objeto de modificaciones de orden técnico, jurídico o de requerimientos de organismos públicos competentes, siempre y cuando estén justificados y no supongan alteraciones sustanciales del objeto contratado. La infografía de fachadas, elementos comunes y restantes espacios es meramente ilustrativa y podrá ser objeto de verificación o modificación en el proyecto técnico correspondiente. El mobiliario representado en este plano se trata de una mera grafía, y no está incluido en el objeto del contrato, así como la distribución de los muebles de cocina que es orientativa. El equipamiento de la vivienda será el indicado en la correspondiente memoria de calidades. La certificación energética se corresponde con la establecida en el proyecto. Toda la información y entrega de documentación se hará según lo establecido en el RD 515/1989 y demás normas que pudieran contemplarlo, ya sea de carácter estatal o autonómico.