

RESIDENCIAL

AVENIDA DE LOS ANDES

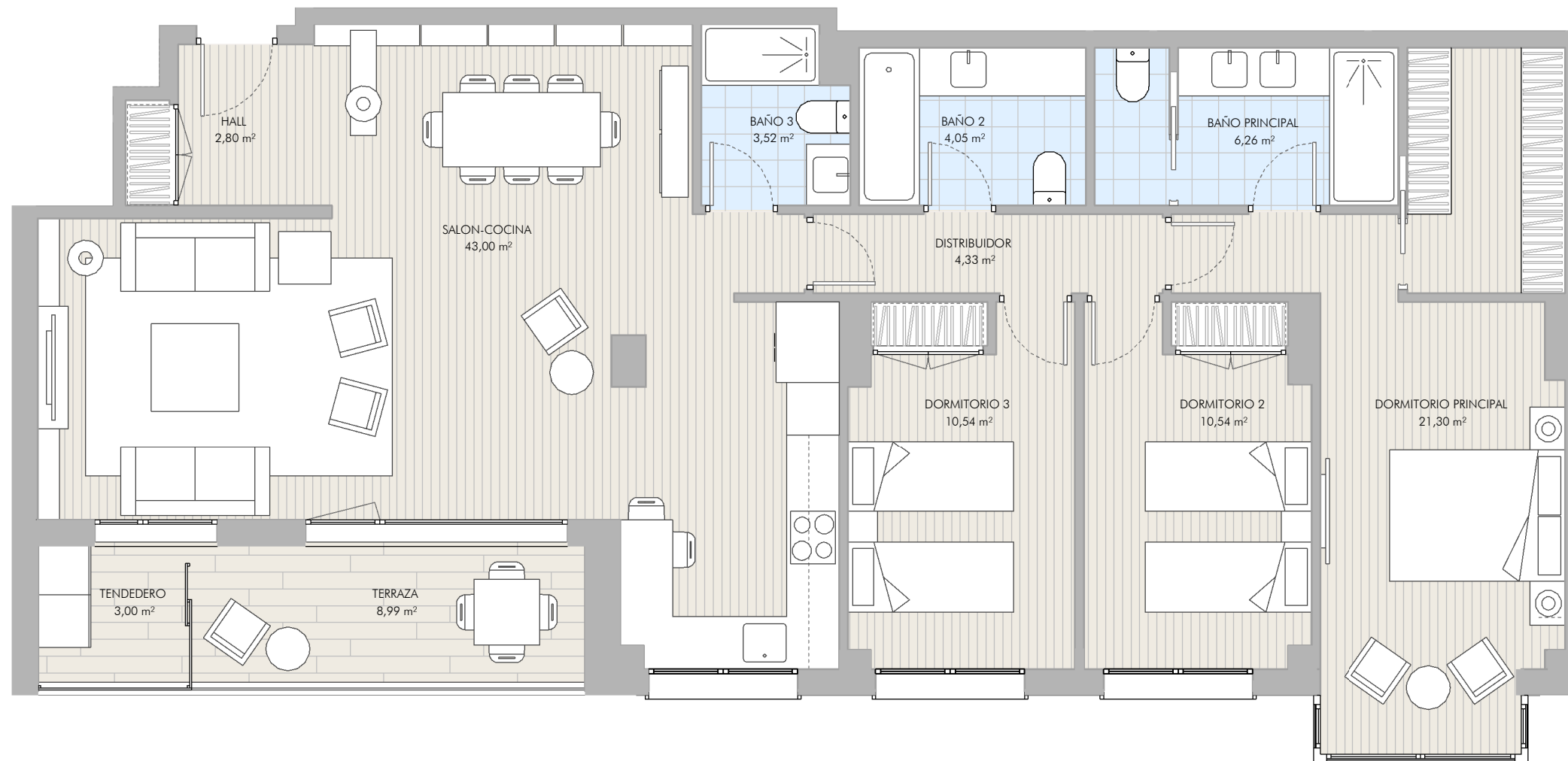

Avenida de los Andes, 15 - MADRID -



Superficies TOTALES m2

| | |
|------------------------|-----------|
| Construida con comunes | 156,01 m² |
| Útil interior | 109,34 m² |
| Terrazas | 8,99 m² |



T29S

4 Dormitorios

PORTAL 7_ 1ºB

NOZAR

TOUZA
ARQUITECTOS

NOTA: "Imágenes y planos no contractuales y meramente ilustrativos, sujetos a modificaciones de orden técnico, jurídico o comercial de la dirección facultativa o autoridad competente. Las infografías de las fachadas, elementos comunes y restantes espacios son orientativas y podrán ser objeto de verificación o modificación en los proyectos técnicos. El mobiliario de las infografías interiores no está incluido y el equipamiento de las viviendas será el indicado en la correspondiente memoria de calidades. La certificación energética se corresponde con la establecida en proyecto. Toda la información y entrega de documentación se hará según lo establecido en el Real Decreto 515/1989 y demás normas que pudieran complementarlo, ya sean de carácter estatal o autonómico."