LAS TERRAZAS
DE ENTRENÚCLEOS II
SEVILLA
www.lasterrazasdeentrenucleos.com

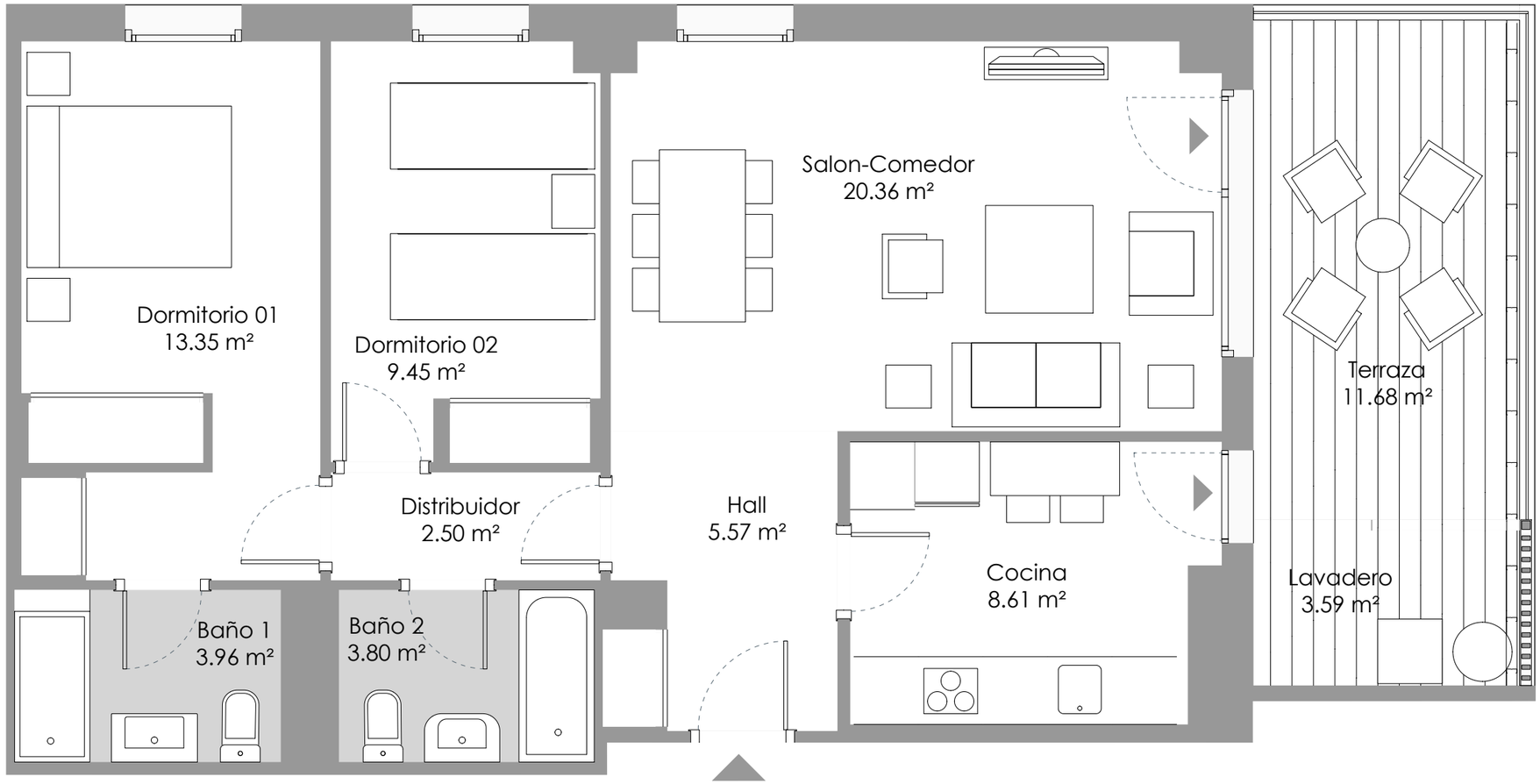

Av. José Rdgz de la Borbolla - Entrenúcleos, Sevilla

SUPERFICIES TOTALES

Útil vivienda	71,19
Útil terraza	11,68
Construida con comunes	94,55

	Según BOJA 218/2005	Reales
Útil total	74,36	82,87
Construida total	98,01	106,78

LOCALIZACIÓN EN PLANTA

LOCALIZACIÓN EN SECCIÓN

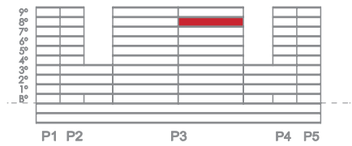

Escala gráfica

NOZAR

VT5.1 2 DORMITORIOS PORTAL 3 • 8ºA

Versión febrero 2025

NOTA: "El presente plano, así como las superficies en él contempladas, podrán ser objeto de modificaciones de orden técnico, jurídico o de requerimientos de organismos públicos competentes, siempre y cuando estén justificados y no supongan alteraciones sustancia les del objeto contratado. La infografía de fachadas, elementos comunes y restantes espacios es meramente ilustrativa y podrá ser objeto de verificación o modificación en el proyecto técnico correspondiente.
El mobiliario representado en este plano se trata de una mera grafía, y no está incluido en el objeto del contrato, así como la distribución de los muebles de cocina que es orientativa. El equipamiento de la vivienda será el indicado en la correspondiente memoria de calidades.
La certificación energética se corresponde con la establecida en el proyecto.
Toda la información y entrega de documentación se hará según lo establecido en el RD 515/1989 y demás normas que pudieran contemplarlo, ya sea de carácter estatal o autonómico.